

Planimetria seminterrato

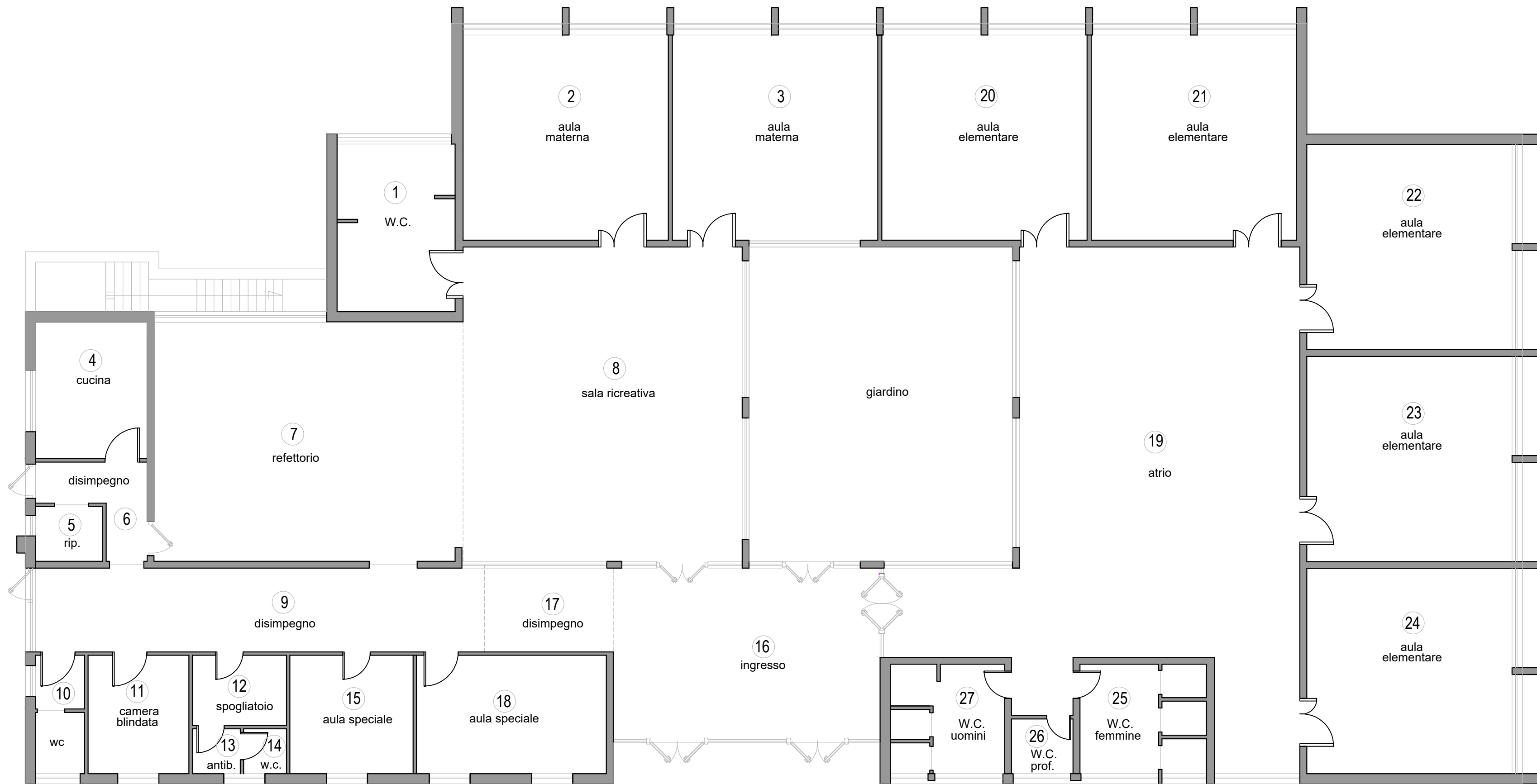

Planimetria stato di fatto



**Demolizione e Ricostruzione di un polo Infanzia Innovativo
in Via Piave - Loc. Baroncino**

PROGETTO ESECUTIVO

ARC03.1 **Elaborati architettonici**

Elaborati:
- **Stato di fatto: Planimetria generale**

I Progettisti:
Arch. Agnese Citarella
Ing. Ersilio Staglioli